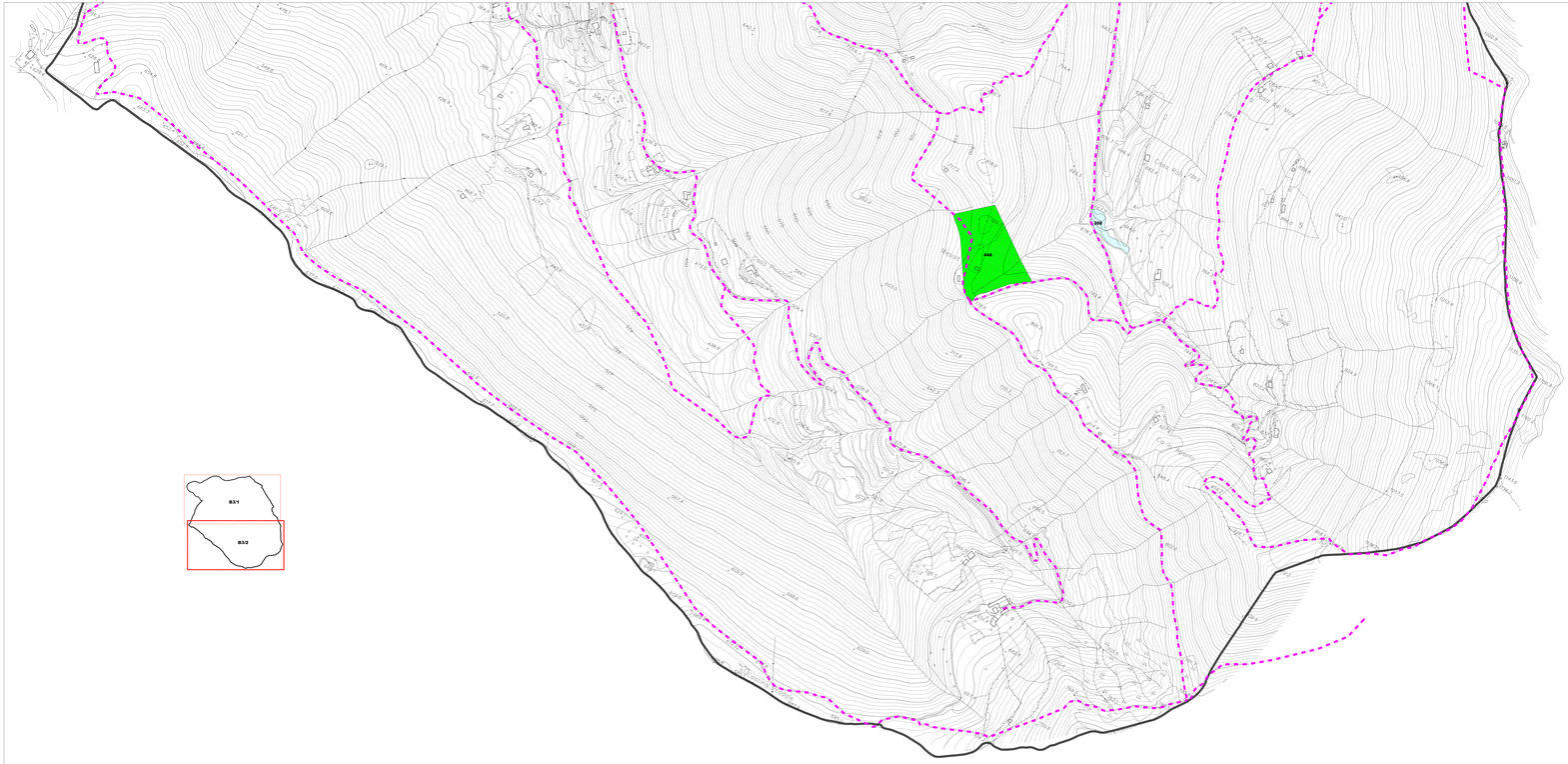

LEGENDA

AREE PER ATTREZZATURE PUBBLICHE O DI INTERESSE COLLETTIVO

- CONFINE COMUNALE
- AREE PER LA SOSTA VEICOLARE ESISTENTI
- AREE PER LA SOSTA VEICOLARE DI PROGETTO
- AREE VERDI ATTREZZATE PER IL GIOCO, LO SPORT ED IL TEMPO LIBERO ESISTENTI
- AREE VERDI ATTREZZATE PER IL GIOCO, LO SPORT ED IL TEMPO LIBERO DI PROGETTO
- AREE PER STRUTTURE SCOLASTICHE ESISTENTI
- AREE PER STRUTTURE SCOLASTICHE DI PROGETTO
- AREE PER ATTREZZATURE COMUNI E DI INTERESSE COLLETTIVO ESISTENTI
- AREE PER ATTREZZATURE COMUNI E DI INTERESSE COLLETTIVO DI PROGETTO
- AREE PER IMPIANTI TECNOLOGICI ESISTENTI
- PERCORSO PEDONALI PUBBLICI – CICLOVIE – PERCORSI NATURALISTICI
- AMPLIAMENTO IN PROGETTO
- NUOVA VIABILITA' DI AMPLIAMENTO DELL'ESISTENTE
- AREE PER ATTREZZATURE COMUNI E DI INTERESSE COLLETTIVO SOTTOPOSTE AD VINCOLO
- 175 CODICE IDENTIFICATIVO DI ZONA

SERVIZI PUBBLICI EO DI INTERESSE PUBBLICO

- MUNICIPIO
- SCUOLA SECONDARIA
- CHIESA
- CAMPO DA GIOCO
- BIBLIOTECA
- MERCATO
- CIMITERO
- POSTE – TELEGRAFO
- ORATORIO
- FARMACIA
- CENTRO SOCIALE
- CLINICA/AMBULATORIO
- SCUOLA MATERNA
- BANCA
- SCUOLA PRIMARIA

MEZZI E ATTIVITA' PRODUTTIVE

- ALMENTARI
- NON ALMENTARI/BAR
- VENDITA STRUTTURA DI VENDITA (NON ALMENTARI)

TABELLA DI CONFRONTO DEGLI ABITANTI ALLA FINE DEL PIANO VIGENTE E IL PIANO DI GOVERNO DEL TERRITORIO ALLA PREVISTA

ZONAOMOGENEA	STANDARD MINIMO	PREVISTI PIANO VIGENTE	PREVISTI PIANO DI GOVERNO DEL TERRITORIO	PREVISTI PIANO DI GOVERNO DEL TERRITORIO
ABBANO	17,00	0,00	0,00	0,00
CREACTIVEO	23,00	34,10	17,00	17,00
CASTRO	23,00	0	0,00	0,00
CORNOSCUSATO	8,00	0	8,00	8,00
MALGAMBA	0,00	0	0,00	0
MONTE GRONA	0	34,10	34,10	0
TOTALEABIT.	**69,00**	**34,10**	**59,10**	**34,10**
ATTREZZATURE	**mq**	**ESISTENTI**	**PREVISTE**	**TOTALE**
		1.000,00	1.000,00	2.000,00
TOTALE ABITANTI PIANO VIGENTE + ATTREZZATURE				**34,10**
TOTALE ABITANTI PIANO DI GOVERNO DEL TERRITORIO + ATTREZZATURE				**34,10**

COMUNE DI PRADALUNGA
(prov. di Bergamo)

PIANO DI GOVERNO DEL TERRITORIO
AI SENSI DELLA L.R.12/2005

PIANO DEI SERVIZI

Data: LUGLIO 2010
Aggiorn.:
Aggiorn.:
Aggiorn.:

CARTA DELLO STATO DI FATTO E DELLE PREVISIONI DI PIANO (ZONA MONTANA)

Scala: 1:2000

Tav. n.: **B3/2**

Adozione:

Approvazione:

Timbro e firma progettisti

Il Sindaco

Il Segretario comunale

Lucio Floriosa - architetto
Marcello Floriosa - ingegnere
Studio associato di architettura urbanistica ed ingegneria
Via Cavour, 2 - 24126 Bergamo - Tel. 035.4120.111 - Fax 035.4120.112
www.studioflorioisa.com - Email info@studioflorioisa.com